

DPAG Adress-Zugang 4.0

Seit dem 31.3.2014 bietet die DPAG keine Unterstützung für den lokalen Zugang auf die Nachsendedatenbank (Blackbox V3). Dieser Service wird durch die DPAG neu als Web-Service in der Version 4 angeboten.

CodX PostOffice bietet ab der Version V2014.04 das Modul 'DPAG Adress-Zugang 4.0' für die Unterstützung des Web-Services der DPAG. Mit diesem Modul kann bei der Bearbeitung von Redressen online auf die Nachsendeadresse der DPAG zugegriffen werden.



Zudem wurde die Suche nach Nachsendeadressen bei maschinell verarbeiteten Sendungen verbessert. Die neue Token-Suche teilt den erfassten Namen in Einzelteile auf und prüft alle sinnvollen Kombinationen. Damit entfällt die manuelle Variantensuche mit Name, Vorname usw. Je nach Einsatz erspart dies signifikant Zeit für die Bearbeitung von Redressen und führt zu besseren Suchresultaten.

Vorteile

- ✓ Anbindung an DPAG Adress-Zugang 4.0
- ✓ Online Web-Service über Internet
- ✓ Kein manueller Update der Daten mehr nötig
- ✓ Effiziente Token-Suche für maschinell verarbeitete Sendungen
- ✓ Signifikante Zeiteinsparung bei der Bearbeitung von Redressen

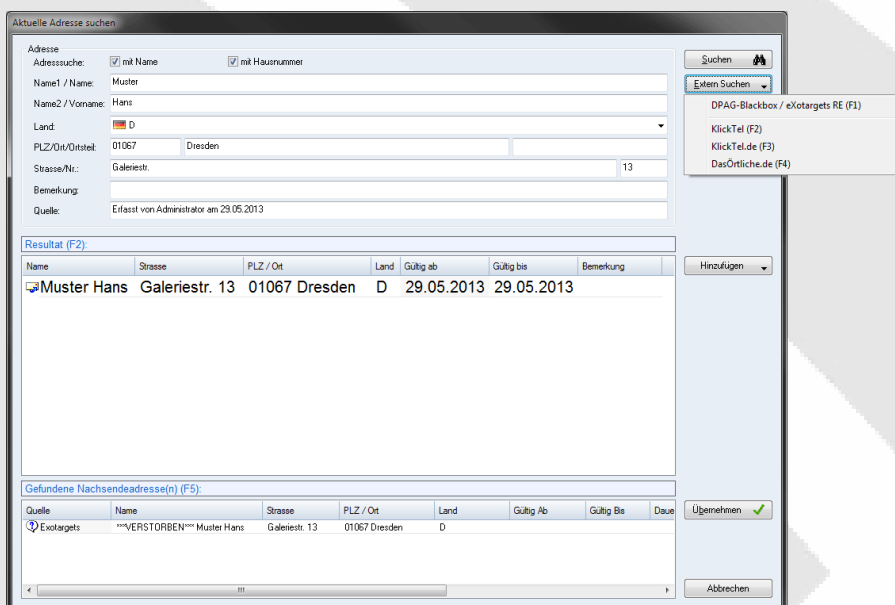

Kontakt

CodX Software AG
 Sinslerstrasse 47
 6330 Cham
 Schweiz

+41 41 798 11 22
 info@codx.ch
 www.codx.ch

